



# Manuel d'utilisation Comités

*Nécessite Winpalme v9.05 ou supérieur*



## Sommaire

|  |   |
|--|---|
| Gérer les compétitions sur e-nap.....      | 2 |
| Onglet Paramètres.....                     | 3 |
| Onglet Courses.....                        | 4 |
| Onglet Restrictions.....                   | 5 |
| Onglet Invités.....                        | 5 |
| Onglet Validation.....                     | 6 |
| Importer le fichier TXT dans winpalme..... | 7 |
| Envoyer les résultats sur e-nap.....       | 9 |
| Support Technique.....                     | 9 |

## Gérer les compétitions sur e-nap

Identifiez vous comme à votre habitude, en saisissant votre identifiant de connexion.

En tant qu'organisateur de compétition, un nouveau menu apparaît:

« Administration »

Allez dans le menu Administration > Compétitions

Compétitions

| Lieu         | Date       | Limite     |                          |   |
|--------------|------------|------------|--------------------------|---|
| Test de lieu | 24/12/2006 | 23/12/2006 |                          | <a href="#">ENGAGEMENTS</a> <a href="#">AJOUTER RESULTATS</a> |
| Test         | 24/12/2006 | 23/12/2006 |                          | <a href="#">ENGAGEMENTS</a> <a href="#">AJOUTER RESULTATS</a> |
| Uckange      | 24/12/2006 | 23/12/2006 |                          | <a href="#">ENGAGEMENTS</a> <a href="#">AJOUTER RESULTATS</a> |
| Uckange      | 21/01/2007 | 20/01/2007 | <a href="#">MODIFIER</a> |   |





[AJOUTER COMPETITION](#)

Pour ajouter une compétition, cliquer sur « Ajouter Compétition ».

## Onglet Paramètres

Competitions

Paramètres Invitation Courses Invités Validation

|   |  |
|---|--|
| Libellé:                                  | <input type="text"/>   |
| Date:(jj/mm/aaaa)                         | 00/00/0000            |
| Lieu:                                     | <input type="text"/>   |
| Date limite d'engagement:<br>(jj/mm/aaaa) | <input type="text"/>  |
| Heure limite d'engagement:<br>(hh:mm:ss)  | 23:59:00   |
| Type                                      | Piscine              |
| Temps effectués entre                     | 00/00/0000 et le 00/00/0000  |
| Mail<br><i>Desonnaire des engagements</i> | <input type="text"/>   |
| Mail<br><i>Desonnaire des officiels</i>   | <input type="text"/>   |
| Comité organisateur:                      | EST                 |
| Commentaires                              | <input type="text"/>   |

SAUVEGARDER

Description des champs à saisir:

Libellé: Nom de la compétition (ex: championnats, interclubs)

Date de la compétition: Date de début de la compétition, vous pouvez vous aider en cliquant sur le calendrier 

Lieu de la compétition:

Date de limite d'engagement: Définir la date et l'heure à laquelle la saisie des engagements est possible. Attention à indiquer une heure explicite. 00h00 ne l'étant pas.

Type de compétition: Piscine ou longue distance

Temps effectué: Définissez un intervalle de date de compétition pris en compte pour les engagements. (utile pour les championnats de France), sinon laissez vide

Mail (destinataire des engagements): Adresse mail à laquelle le fichier TXT à incorporer dans winpalme est envoyer. Il est possible de séparer les adresses mails par virgules. (ex: palme@tuba.fr,tuba@palme.com)

Mail (destinataire des officiels): Adresse mail à laquelle le fichier PDF récapitulatif des officiels engagés pour la compétition, il est aussi possible de saisir plusieurs adresses mails.

Comité organisateur:

Sélectionnez votre comité dans la liste.

Commentaires:

Cette zone permet d'ajouter des commentaires divers, ils seront indiqués au club pendant leur engagement ainsi que sur le fichier PDF.

Quand toutes les informations sont saisies vous pouvez cliquer sur «Sauvegarder»

Vous pouvez passer à l'onglet courses.

## Onglet Courses

Competitions

Paramètres Invitation **Courses** Invités Validation

Compétition chargée: Paris 31/08/2007

**Courses disponibles**

- Individuels
- 100IS Femmes
- 100IS Hommes
- 100SF Femmes
- 100SF Hommes
- 1500SF Femmes
- 1500SF Hommes
- 1850SF Femmes
- 1850SF Hommes
- 200SF Femmes

**Programme de la compétition:**

AJOUTER > SUPPRIMER < MONTER DESCENDRE

Sélectionnez les courses que vous souhaitez organiser lors de votre compétition. Vous pouvez aussi ajouter des sessions, pause, final, relais et dans l'ordre de déroulement.

ci dessous un exemple de compétition:

## Programme de la compétition:

|               |
|---------------|
| session 1     |
| 100IS Femmes  |
| 100IS Hommes  |
| 1500SF Femmes |
| 1500SF Hommes |
| session 2     |
| 400IS Femmes  |
| 400IS Hommes  |

## Onglet Restrictions

Compétitions

Avertissement Paramètres Courses **Restriction** Statistiques Engagements Officiels Chefs d'équipe Fichier

Compétition chargée : Loigny 02/12/2007

|                           |   |
|---------------------------|---|
| <a href="#">50AP F</a>    |   |
| <a href="#">50AP M</a>    |   |
| <a href="#">1500SF F</a>  |   |
| <a href="#">1500SF M</a>  |   |
| <a href="#">100SF F</a>   |   |
| <a href="#">100SF M</a>   |   |
| <a href="#">50SFB F</a>   | 100SF                                   |
| <a href="#">50SFB M</a>   | <b>Femmes</b>                           |
| <a href="#">50SF F</a>    | <input checked="" type="checkbox"/> FPO |
| <a href="#">50SF M</a>    | <input checked="" type="checkbox"/> FBE |
| <a href="#">400IS F</a>   | <input checked="" type="checkbox"/> FMI |
| <a href="#">400IS M</a>   | <input checked="" type="checkbox"/> FCA |
| <a href="#">100SFB F</a>  | <input checked="" type="checkbox"/> FEP |
| <a href="#">100SFB M</a>  | <input checked="" type="checkbox"/> FDA |
| <a href="#">400SF F</a>   |   |
| <a href="#">400SF M</a>   |   |
| <a href="#">100IS F</a>   |   |
| <a href="#">100IS M</a>   |   |
| <a href="#">4X100SF F</a> |   |
| <a href="#">4X100SF M</a> |   |
| <a href="#">4X200SF F</a> |   |
| <a href="#">4X200SF M</a> |   |

Si la case est cochée  , la course est possible pour la catégorie (par défaut), les restrictions sur les courses en apnée sont automatiques.

Ce module permet de restreindre à certaine catégorie une course sur une compétition. Par défaut toutes les catégories peuvent nager toutes les courses (les restrictions sur les courses apnée étant gérés automatiquement).

## Onglet Invités

Competitions

Paramètres Invitation Courses **Invités** Validation

Compétition chargée: Paris 31/08/2007

| Comités                              |                          |
|--------------------------------------|--------------------------|
| Atlantique Sus(ATLS)                 | <input type="checkbox"/> |
| Bretagne Pays de Loire(BPL)          | <input type="checkbox"/> |
| Cote d'Azur(CAZU)                    | <input type="checkbox"/> |
| Centre(CENT)                         | <input type="checkbox"/> |
| EST(EST)                             | <input type="checkbox"/> |
| Guadeloupe(GUAD)                     | <input type="checkbox"/> |
| Ile de France Picardie(IDFP)         | <input type="checkbox"/> |
| Martinique(MART)                     | <input type="checkbox"/> |
| Nouvelle Calédonie(NCAL)             | <input type="checkbox"/> |
| Nord - Pas de Calais(NOPC)           | <input type="checkbox"/> |
| Normandie(NORM)                      | <input type="checkbox"/> |
| Pyrénées Méditerranée(PM)            | <input type="checkbox"/> |
| Polynésie Française(POFR)            | <input type="checkbox"/> |
| Provence(PROV)                       | <input type="checkbox"/> |
| Rhone Alpes Bourgogne Auvergne(RABA) | <input type="checkbox"/> |
| Réunion(REUN)                        | <input type="checkbox"/> |
| Etrangers(ZZZZ)                      | <input type="checkbox"/> |

Cocher les clubs des comités que vous souhaitez inviter. Seuls les clubs des comités sélectionnez recevrons un mail annonçant l'ouverture des engagements . Les clubs des autres comités pourront tout de même s'inscrire.

## Onglet Validation

Quand tous les onglets précédents ont été remplis, vous pouvez valider votre compétition qui aura pour conséquence:

- Accès des engagements
- Envoi d'un mail pour annoncer l'ouverture
- Commencez le suivi des engagements

Competitions

Paramètres Invitation Courses Invités **Validation**

Compétition chargée: Paris 31/08/2007

Pour validez la compétition que vous venez de créer il faut cliquer sur le bouton, "envoyer" ci dessous.Un mail sera envoyé à tous les clubs invités pour les avertir du début des engagements pour cette compétition.  ENVOYER

cliquer seulement sur envoyer.

Suite à la validation de votre compétition, vous aurez accès à d'autres onglets afin de suivre les engagements.



Engagements: Listing des engagements par courses

Statistiques: Nombre de nageurs, courses, ...

Officiels: Listing des officiels

Chef d'équipe: Liste des chefs d'équipes

Fichier: Permet de récupérer le fichier TXT permettant l'import dans winpalme (est envoyé par mail automatiquement).

## **Importer le fichier TXT dans winpalme.**

Il est possible de récupérer le fichier TXT sur e-nap sur l'onglet fichier, mais il vous sera automatiquement envoyé par mail à la date limite d'engagement.

Il faut créer comme auparavant la compétition dans winpalme, date, lieu, courses ,....

Pour importer les engagements, allez dans le menu « Préparation », import électronique.

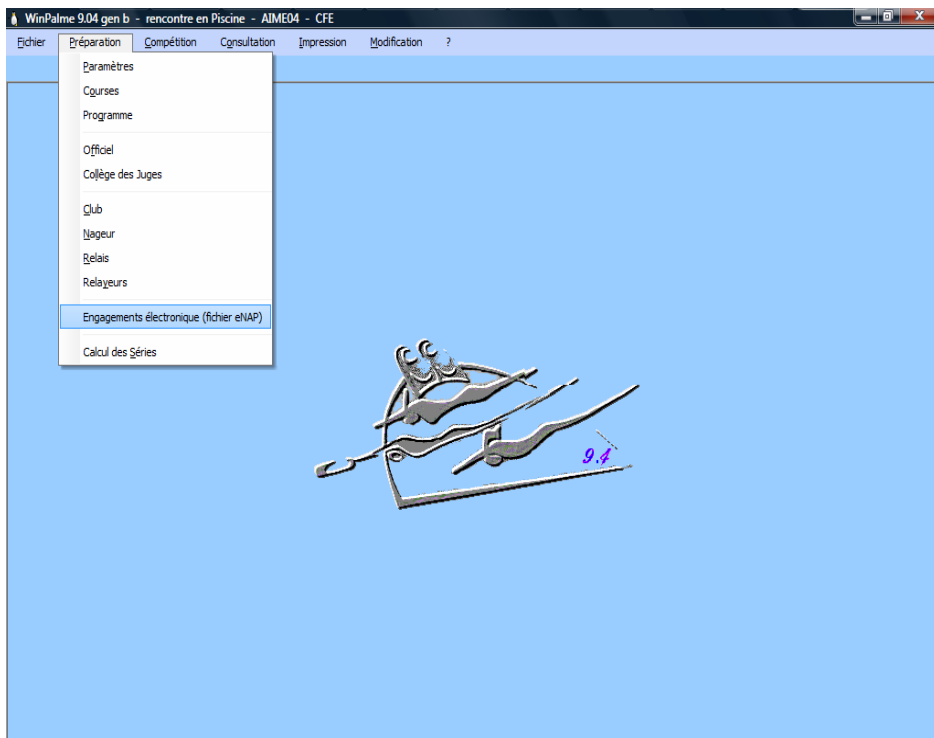

Cliquer sur fichier pour localiser le fichier.

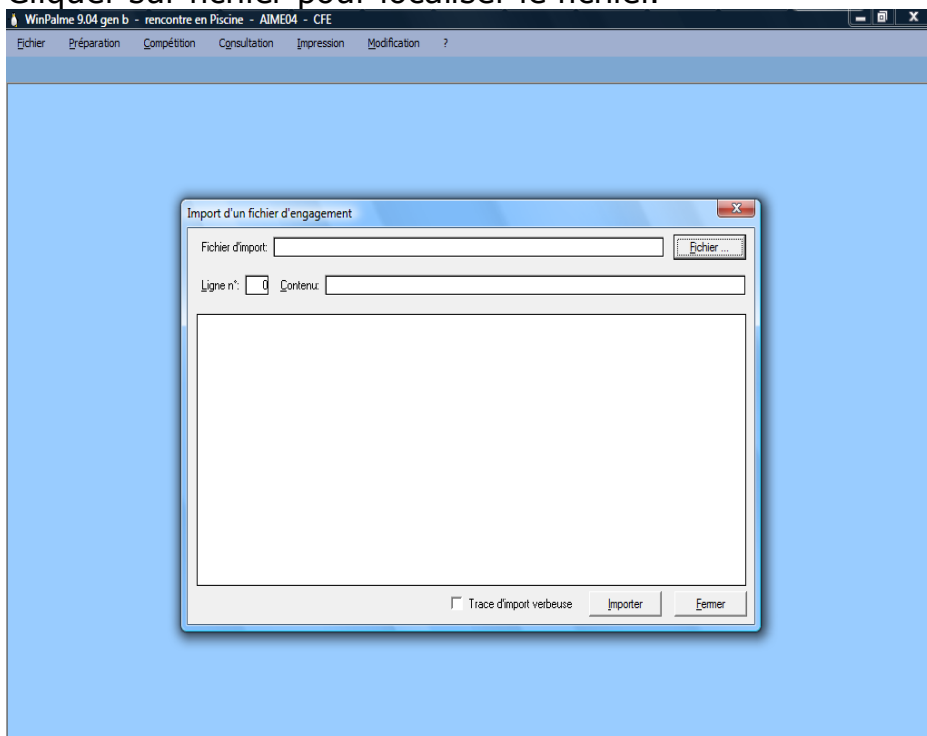

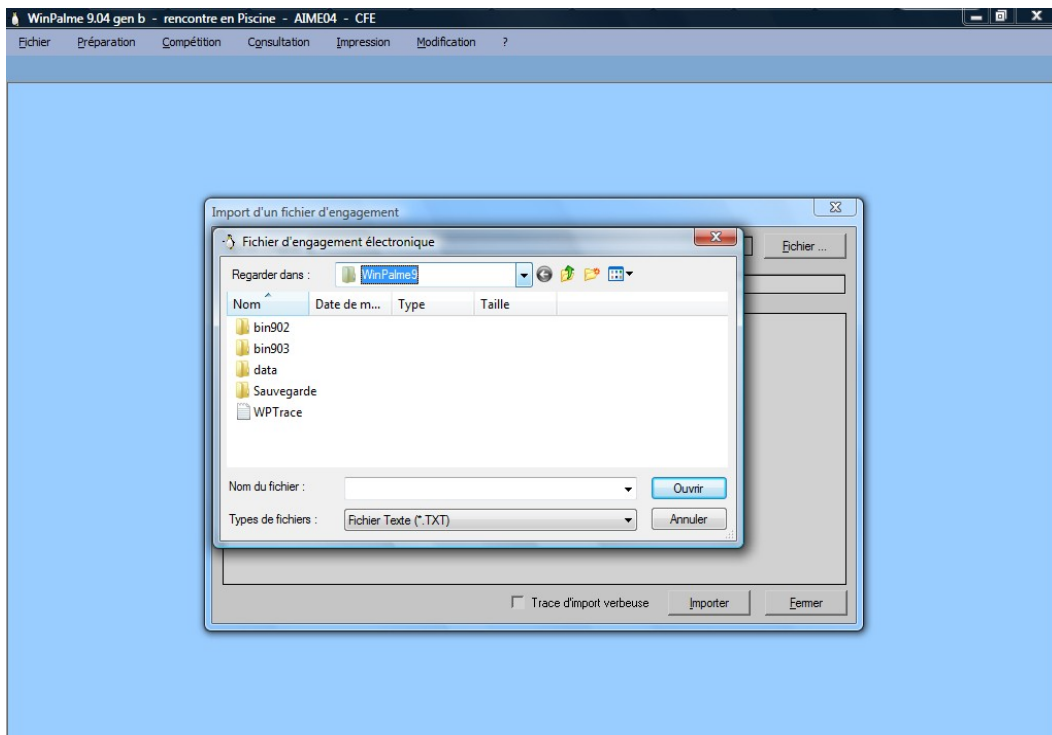

Cliquer sur importer pour finir l'opération.

## Envoyer les résultats sur e-nap

A venir

## Support Technique

Mail: [arnaud@e-nap.fr](mailto:arnaud@e-nap.fr)